いわしんは頑張るシングルマザーを応援しています。

いわしん シングルマザー応援ローン

子育て応援団
Child care cheering party

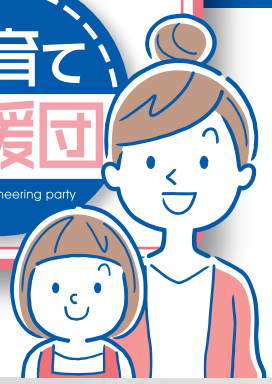

あなたのニーズに最適なローンをご提案いたします! まずはご相談だけでもお気軽に!

お使いみちは自由

ライフステージで必要になる、
さまざまな複数のお使いみちに
急な出費などにも。※ただし事業性資金は除きます

その頑張りと笑顔を応援したい。

例えば

住まい

- 引越し
- 入居資金
- 家財などの購入

子育て

- 授業料
- 部活動
- 学習塾など
- 医療費
- 交際費
- お車の購入

さらに

今回のご利用分に加え 複数の借入も合わせて一本化

今回ご利用分 / 車の購入クレジット / 銀行カードローン / キャッシングローン

返済を一本化し 月々の支払いの負担を軽減

※対象となるお借入金の返済予定表等をご提示いただくことがございます。

見積書の提示不要 | **保証人不要** | **振込不要**

あんしん いわしん

いわしん独自の安心システム

保証会社の審査結果でご希望に沿えなかった場合、
当組合が独自に再審査いたします。

●審査により、ご親族あるいは第三者の連帯保証人のご参加をお願いする場合がございます。
●審査は当組合の職員がお申込人様のご事情をお伺いしながら行いますので、一定期間のお時間をいただきます。
※再審査の結果、ご希望にお応えできない場合もございます。ご了承ください。

いいひと、いいまち、いいくらし。

Shinkumi Bank 信用組合 しんくみ

いわしん

いわき信組 検索

〈2022.06〉

詳しいお問い合せは、総合ローンセンターまでお気軽に・・・☎0120-212-334（ニーズに みみより）